

“en lang en gelukkig”

COMPAGNIE FRIEDA - Technische Fiche



Compagnie Frieda is een kersvers gezelschap dat geen middelen heeft om techniekers mee op tournee te nemen. Wij rekenen dus op uw theater en mensen met vakkennis om ons daarin te assisteren en te begeleiden, ook tijdens de voorstellingen, waarvoor bij voorbaat veel dank.

De voorstelling duurt 45 minuten zonder pauze.
De cast bestaat uit 1 muzikant en 3 poppenspelers

AANKOMST

Aankomst van decor (+1 of 2 spelers) wordt per mail met techniek van het theater afgesproken (patrick@compagniefrieda.be of tina.heylen@gmail.com of patjen007@skynet.be)
De rest van de cast komt 1,5 uur voor aanvang van de voorstelling aan.

TRANSPORT – OPBOUW – AFBOUW

We transporteren het materiaal met één auto, rest van de cast komt met nog één auto of de trein.
Opbouwtijd is ongeveer 2,5 uur, afbraak is ongeveer 1 uur.

Wij zullen aan de “inkom” enkele ‘maquettes’ opstellen, hiervoor vragen wij om ons toe te laten enkele objecten (bv. balkonnetje op 1/20) aan de muur, lavabo etc. te bevestigen met dubbelzijdige tape.



WIJ VRAGEN VAN HET THEATER:

2 TECHNIEKERS om uit en in te laden en mee op te stellen.
Zij moeten ook de belichting op hangen en op uw lichtorgel een 10 tal standen te maken. Tijdens de voorstelling moet deze techniek ook aanwezig zijn om de standen uit te voeren of te assisteren.

SCENE

Wij spelen op een speelveld vooraan van minimum 8 meter breed bij 6 meter diep.
Belangrijk: zwarte balletvloer en zwarte achterwand of doeken te voorzien.
Belangrijk: een aantal gewichten (2 x 50 Kg.), broodjes, kluiten, om een soort waslijn op te spannen.

LICHT

Wij brengen GEEN eigen lichtorgel mee en werken graag op uw materiaal.
Zie lichtplan voor de belichting, tijdens de voorstelling zijn er slechts een tiental lichtstanden die door iemand van uw theater kunnen uitgevoerd worden.

GELUID

Wij brengen GEEN eigen klanktafel mee maar wel een APPLE laptop en spelen graag alles af op jullie installatie. Er is geen live klank bij de voorstelling, deze is ook zonder woorden.

CATERING

Graag bij aankomst van cast koffie/fris

Gelieve maaltijd(en) te voorzien voor de ganse cast: 4 personen (3 + 1veggie)

Gratis parkeerplaats voor twee wagens.

Overnachtingen zoals op contract afgesproken.

Voor de rest alvast de algemene voorwaarden op de **Froefroe contracten** achteraan raadplegen.

LICHTPLAN PRODUCTIE EN LANG EN GELUKKIG

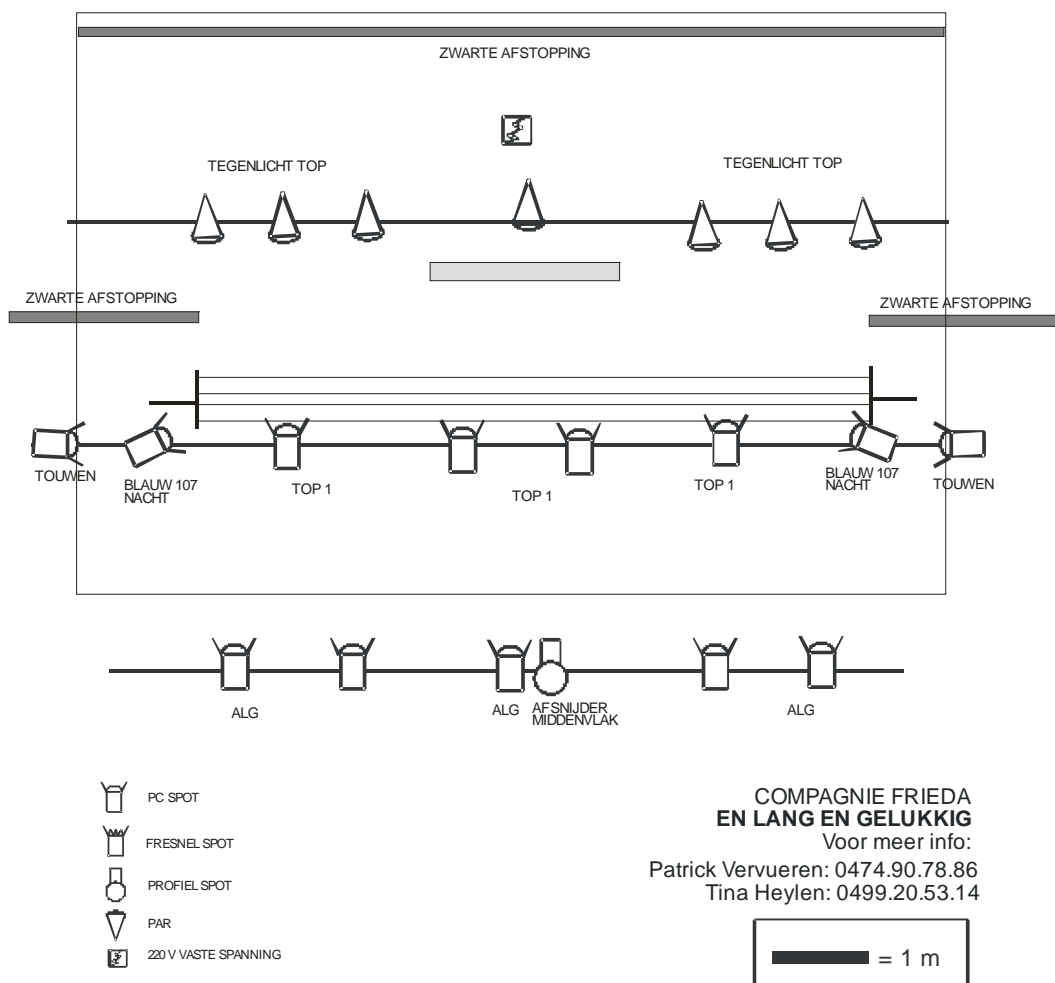

Technisch info Compagnie Frieda:

Patrick Vervueren patrick@compagniefrieda.be GSM +32 474 90 78 86

Theater FROE FROE Namenstraat 7 2000 Antwerpen info@froefroe.be www.froefroe.be
TEL +32 3 248 72 21 (kantooruren) anders 0477.512.888